

Nr. cadastral	Suprafata masurata a imobilului (mp)	Adresa Imobilului
340942/340900	2712	Loc. ABAJO, INTRAVILAN
340942/340915		Unitatea Administrativ-teritoriala (UAT)
		ABAJO

Parcela: (nr. cad.: 340915)

Nr. Pnt.	X [m]	Y [m]	Longhete a [deas]	Longhete b [deas]
1	529041.298	217086.914	14.928	14.928
2	529035.547	217143.528	14.928	14.928
7	529035.547	217143.528	14.928	14.928
8	529021.683	217137.994	45.521	45.521

Parcela: (nr. cad.: 340900)

Nr. Pnt.	X [m]	Y [m]	Longhete a [deas]	Longhete b [deas]
2	529025.158	217102.488	44.928	44.928
6	529049.412	217149.061	14.928	14.928
7	529035.547	217143.528	45.521	45.521

Parcela: (nr. cad.: 340942)

Nr. Pnt.	X [m]	Y [m]	Longhete a [deas]	Longhete b [deas]
5	529049.412	217149.061	45.521	45.521
4	529035.547	217143.528	45.517	45.517
3	529077.157	217160.135	29.873	29.873

LEGENDA

- 108.483 cote de nivel
- stilp mediu tensiune beton
- ⊙ retea editiara
- ⊙ H hidrant
- ⊙ lampadar
- ⊙ retea gaz
- ⊙ pom fructifer
- ⊙ zona verde
- ⊙ F fantana
- limita proprietate

CTN - 109.435
CTS - 109.455

Art. 29, alin. (1) din ord. 700: "Persoana autorizata raspunde pentru masurarea imobilului indicat de proprietar, pentru corectitudinea in continutul documentului si corespunderea acestuia cu realitatea din teren si cu actele dovada care ale dreptului de proprietate puse la dispozitie de proprietar. In cazul traseului, persoana autorizata raspunde pentru materializarea limitelor imobilului in concordanta cu geometria la d a imobilului din baza de date a oficiului teritorial."

A. DATE REFERENTIARE LA TEREN

NR. PARCELA	CATEGORIA DE FOLOSINTA	SUPRAFATA (mp)	VALOARE DE IMPOZITARE (LEI)	MENTIUNI
1	A	1356	-	Teren intravilan, imobil neamplasat.
2	A	678	-	Teren intravilan, imobil neamplasat.
3	A	678	-	Teren intravilan, imobil neamplasat.
TOTAL	-	2712	-	-



- #### LEGENDA
- LIMITA ZONA STUDIATA
 - LIMITA INCINTA
 - TERENURI PROPRIETATE PRIVATA A PERSONANELOR FIZICE SI JURIDICE
 - TEREN APARTINAND DOMENIULUI PUBLIC DE INTERES LOCAL
 - TERENURI CARE URMEAZA SA FIE TRECUTE IN DOMENIUL PUBLIC
 - EDIFICABIL
 - ZONA PROTECTIE LEA

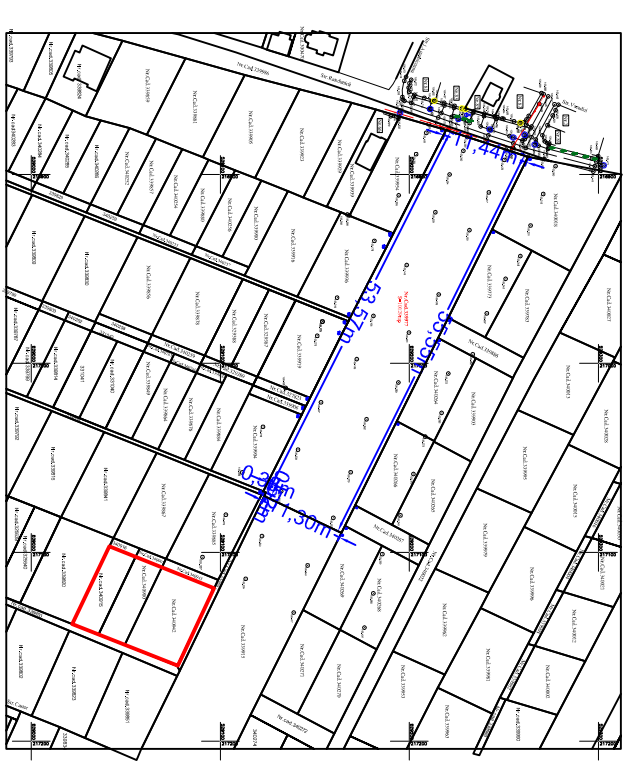

P.U.Z
CONSTRUIRE CLADIRI
DE LOCUIT str. Mashinului FN
PROPRIETATE ASUPRA TERENURILOR

Verificator/Expert	Semnatura	A1; A2
PRO URBAN S.R.L. arhitectura, urbanism, design B-dul Revolutiei nr. 71, JOZ/1360/1994		
Numele	Semnatura	Beneficiar:
Self proiect	arh. Serban Elvira	MISCA IOAN, MISCA ELENA, STANS PETRU SI STANA MARIANA
Proiectant	arh. Serban Elvira	
Desenat	arh. Serban Elvira	
		Scara
		1:1000
		Data
		03/2023
		PROPRIETATE ASUPRA TERENURILOR
		Faza
		P.U.Z.
		PL nr
		05