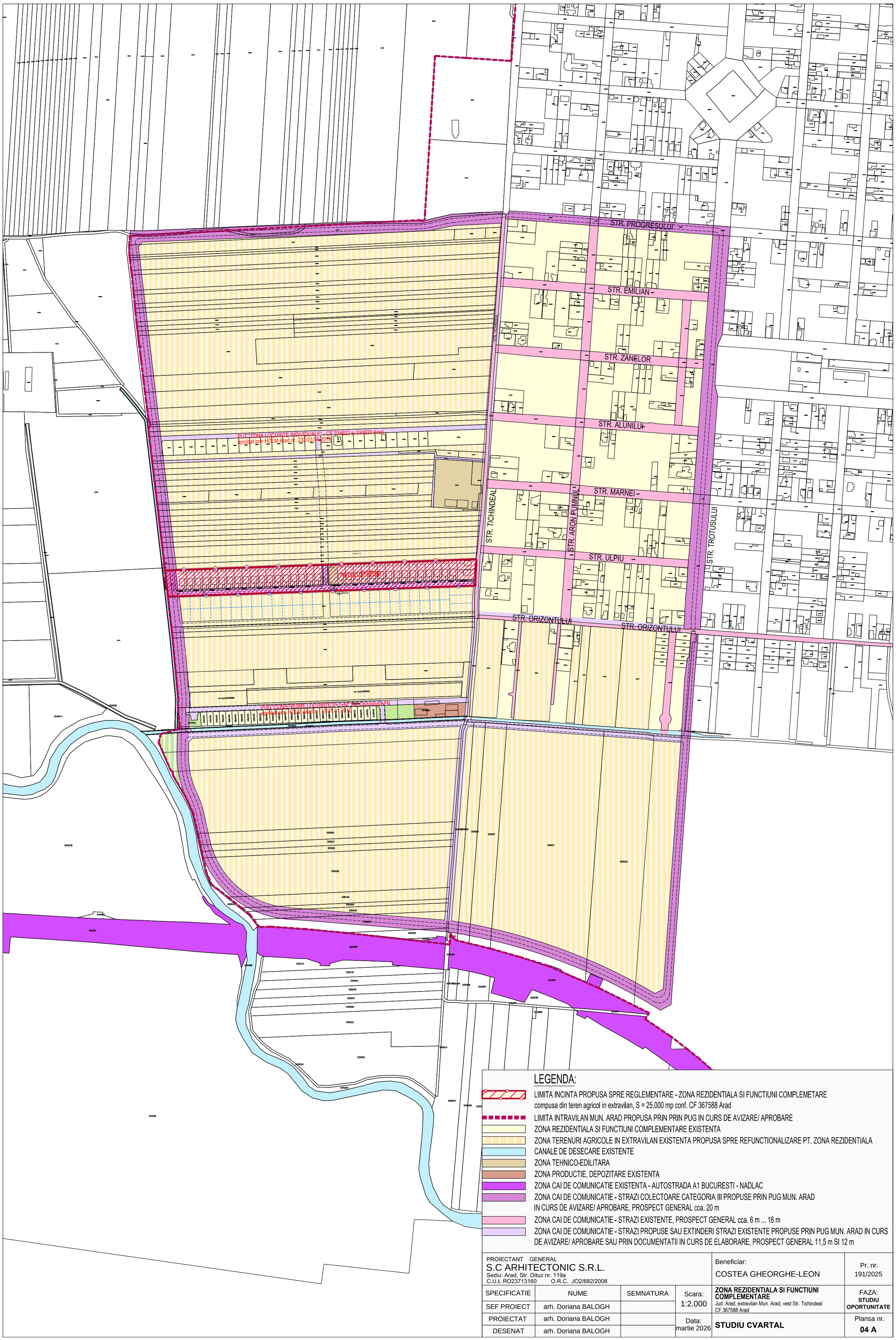

LEGENDA:

- LIMITA INCINTA PROPUSA SPRE REGLEMENTARE - ZONA REZIDENTIALA SI FUNCTIUNI COMPLEMETARE compusa din teren agricol in extravilan, S = 25.000 mp conf. CF 367588 Arad
- LIMITA INTRAVILAN MUN. ARAD PROPUSA PRIN PRIN PUG IN CURS DE AVIZARE/ APROBARE
- ZONA REZIDENTIALA SI FUNCTIUNI COMPLEMENTARE EXISTENTA
- ZONA TERENURI AGRICOLE IN EXTRAVILAN EXISTENTA PROPUSA SPRE REFUNCTIONALIZARE PT. ZONA REZIDENTIALA
- CANALE DE DESECARE EXISTENTE
- ZONA TEHNICO-EDILITARA
- ZONA PRODUCTIE, DEPOZITARE EXISTENTA
- ZONA CAI DE COMUNICATIE EXISTENTA - AUTOSTRADA A1 BUCURESTI - NADLAC
- ZONA CAI DE COMUNICATIE - STRAZI COLECTOARE CATEGORIA III PROPUSE PRIN PUG MUN. ARAD IN CURS DE AVIZARE/ APROBARE, PROSPECT GENERAL cca. 20 m
- ZONA CAI DE COMUNICATIE - STRAZI EXISTENTE, PROSPECT GENERAL cca. 6 m ... 16 m
- ZONA CAI DE COMUNICATIE - STRAZI PROPUSE SAU EXTINDERI STRAZI EXISTENTE PROPUSE PRIN PUG MUN. ARAD IN CURS DE AVIZARE/ APROBARE SAU PRIN DOCUMENTATII IN CURS DE ELABORARE, PROSPECT GENERAL 11,5 m SI 12 m

PROIECTANT GENERAL
S.C ARHITECTONIC S.R.L.
Sediu: Arad, Str. Oituz nr. 119a
C.U.I. RO23713160 O.R.C. JO2/682/2008

Beneficiar:
COSTEA GHEORGHE-LEON

Pr. nr. 191/2025

SPECIFICATIE	NUME	SEMNATURA	Scara: 1:2.000
SEF PROIECT	arh. Doriana BALOGH		
PROIECTAT	arh. Doriana BALOGH		Data: martie 2026
DESENAT	arh. Doriana BALOGH		

ZONA REZIDENTIALA SI FUNCTIUNI COMPLEMENTARE
Jud. Arad, extravilan Mun. Arad, vest Str. Tichindeal
CF 367588 Arad

STUDIU CVARTAL

FAZA: **STUDIU OPORTUNITATE**

Plansa nr. **04 A**