

**Plan de amplasament si delimitare a imobilului
cu propunerea de alipire**

Scara 1:2000

Nr.cadastral	Suprafata masurata a imobilului (mp)	Adresa imobilului	
	35000	Mun. Arad, Str. Campul Linistei, Nr. 29-33	
Cartea funciara nr.	362648, 332451 - ARAD	UAT	ARAD

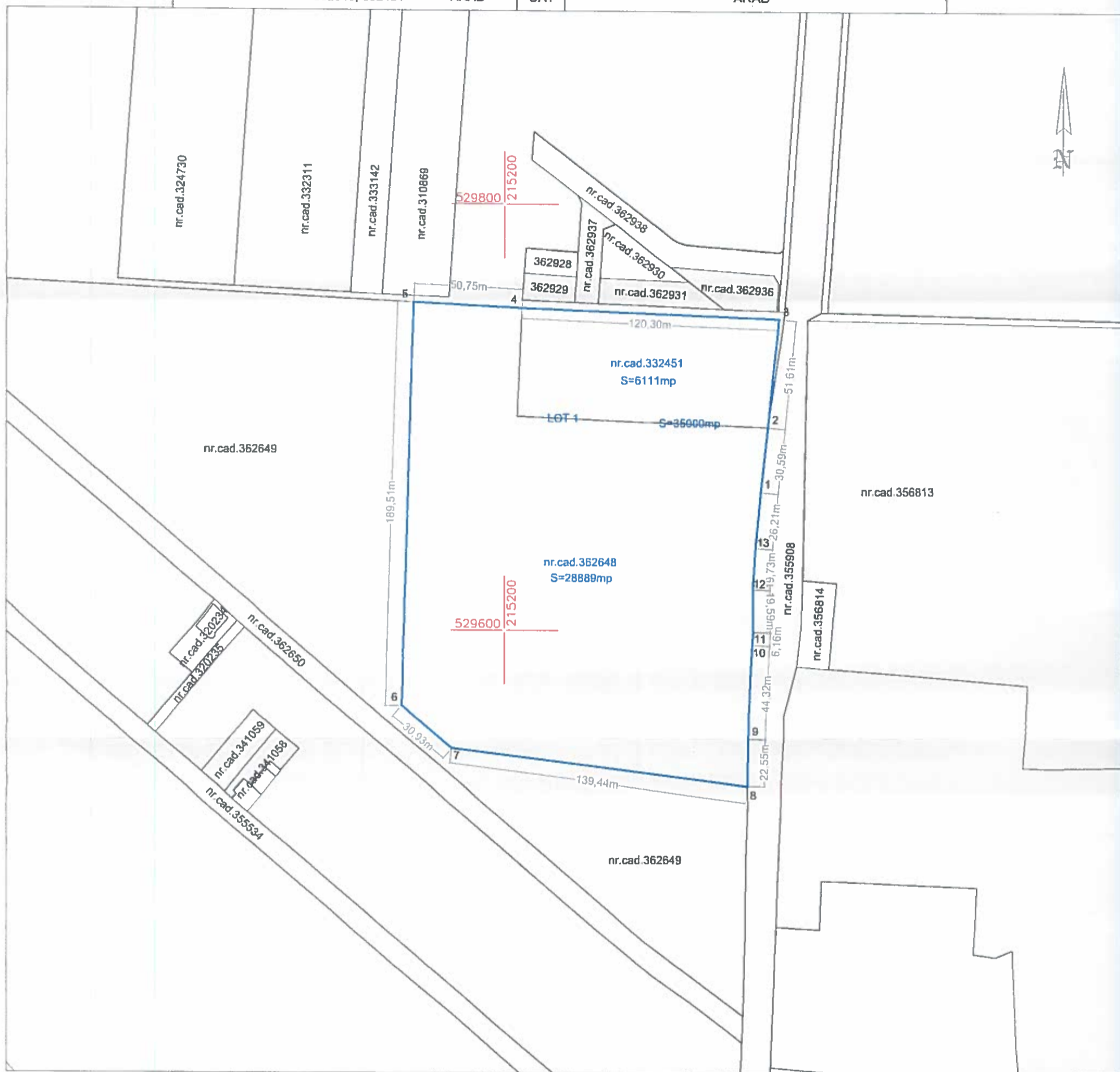

alipire imobile

SITUATIA ACTUALA (inainte de alipire)				SITUATIA VIITOARE (dupa alipire)			
Nr. cad	Suprafata (mp)	Categoria de fol.	Descrierea imobilului	Nr. cad.	Suprafata (mp)	Categoria de folos.	Descrierea imobilului
362648	28889	Ps	intravilan viran	363228	35000	Ps	intravilan viran
332451	6111	Ps	intravilan viran				
Total	35000	*	*	*	35000	*	*

Executant
CHIRIAC MADALINA MANUELA
Topografie Cadastru

Confirm executarea masuratorilor la teren, corectitudinea intocmirii documentatiei cadastrale si corespondenta acestora cu realitatea din teren

Madalina-Manuela Chiriac
Semnat digital de Madalina-Manuela Chiriac
Data: 2022.09.13 15:50:06 +03'00'

RO-AR-F Nr.0061

Inspector

Confirm introducerea imobilului in baza de date integrata si atribuirea numarului cadastral

Semnatura si parafa

cerere nr. 115682 / 30-09-2022

Digitally signed by Ionel-Nicolae Safta
Date: 2022.10.10 11:28:12 +03'00'

Stampila BCPI

Anexa 1

Plan de amplasament si delimitare a imobilului Scara 1:1000

Nr.cadastral	Suprafata masurata (mp)	Adresa imobilului
363228	35000	Mun. Arad, Str. Campul Linistei, Nr. 29-33
Cartea funciara nr.	ARAD	UAT ARAD



A. Date referitoare la teren

Nr. parcela	Categoria de folosinta	Suprafata (mp)	Mentiuni
1	Ps	35000	Imobil neimprejmuit

B. Date referitoare la constructii

Cod constr.	Destinatia	Suprafata construita la sol (mp)	Mentiuni

Suprafata totala masurata a imobilului = 35000 mp
Suprafata din act = 35000 mp

<p>Executant</p> <p style="text-align: center;">CHIRIAC MADALINA MANUELA Topografie Cadastru</p> <p style="text-align: center;">Confirm executarea masuratorilor la teren, corectitudinea intocmirii documentatiei cadastrale si corespondenta acestuia cu realitatea din teren</p> <p style="text-align: center;">Semnat digital de Madalina-Manuela Chiriac Data: 2022.09.13 15:49:43 +03'00'</p> <p style="text-align: center;">RO-AR-F Nr.0061 Data: 12 09 2022</p>	<p style="text-align: center;">Inspector</p> <p style="text-align: center;">Confirm introducerea imobilului in baza de date integrata si atribuirea numarului cadastral</p> <p style="text-align: center;">Semnatura si parafa</p> <p style="text-align: center; color: red;">cerere nr. 115682 / 30-09-2022</p> <p style="text-align: center;">Digitally signed by Ionel-Nicolae Safta Date: 2022.10.10 11:27:44 +03'00'</p> <p style="text-align: center;">Stampila BCPI</p>
--	---

Anexa 2