

Nr. cadastral	Suprafata masurata a imobilului (mp)	Adresa imobilului
340927-340900-340915	2712	LOC. AROD. INTRAVILAN
Nr. Cartea Funcara		Unitatea Administrativ- Teritoriala (UAT)
340942-340900-340915		AROD

Parcela (nr. cad. 340915)

No.	Coordonate	Suprafata	
Pol. X [m]	Pol. Y [m]	[m ²]	
1	529041.294	217096.914	14.928
2	529055.158	217102.448	45.522
3	529021.683	217137.394	43.521
8	529021.683	217137.394	43.521

A.Tot.cad. 340915) = 672.00mp. P=120.897m

Parcela (nr. cad. 340900)

No.	Coordonate	Suprafata	
Pol. X [m]	Pol. Y [m]	[m ²]	
1	529055.158	217102.448	14.928
2	529069.022	217107.483	45.519
3	529069.022	217107.483	45.519
7	529035.547	217143.528	43.521
5	529077.127	217160.135	23.872

A.Tot.cad. 340900) = 672.00mp. P=120.895m

Parcela (nr. cad. 340942)

No.	Coordonate	Suprafata	
Pol. X [m]	Pol. Y [m]	[m ²]	
1	529049.412	217149.061	45.519
2	529069.022	217107.483	45.519
3	529069.022	217107.483	45.519
5	529077.127	217160.135	23.872

A.Tot.cad. 340942) = 155.10mp. P=150.751m

LEGENDA

- 0 10.883 cote de nivel
- stilp mediu tensiune beton
- ⊕ retea editiara
- ⊕ H hidrant
- ⊕ lampadar
- ⊕ retea gaz
- ⊕ pom fructifer
- ⊕ zona verde
- ⊕ fantana
- limita proprietate

CTN - 109.435
CTS - 109.455

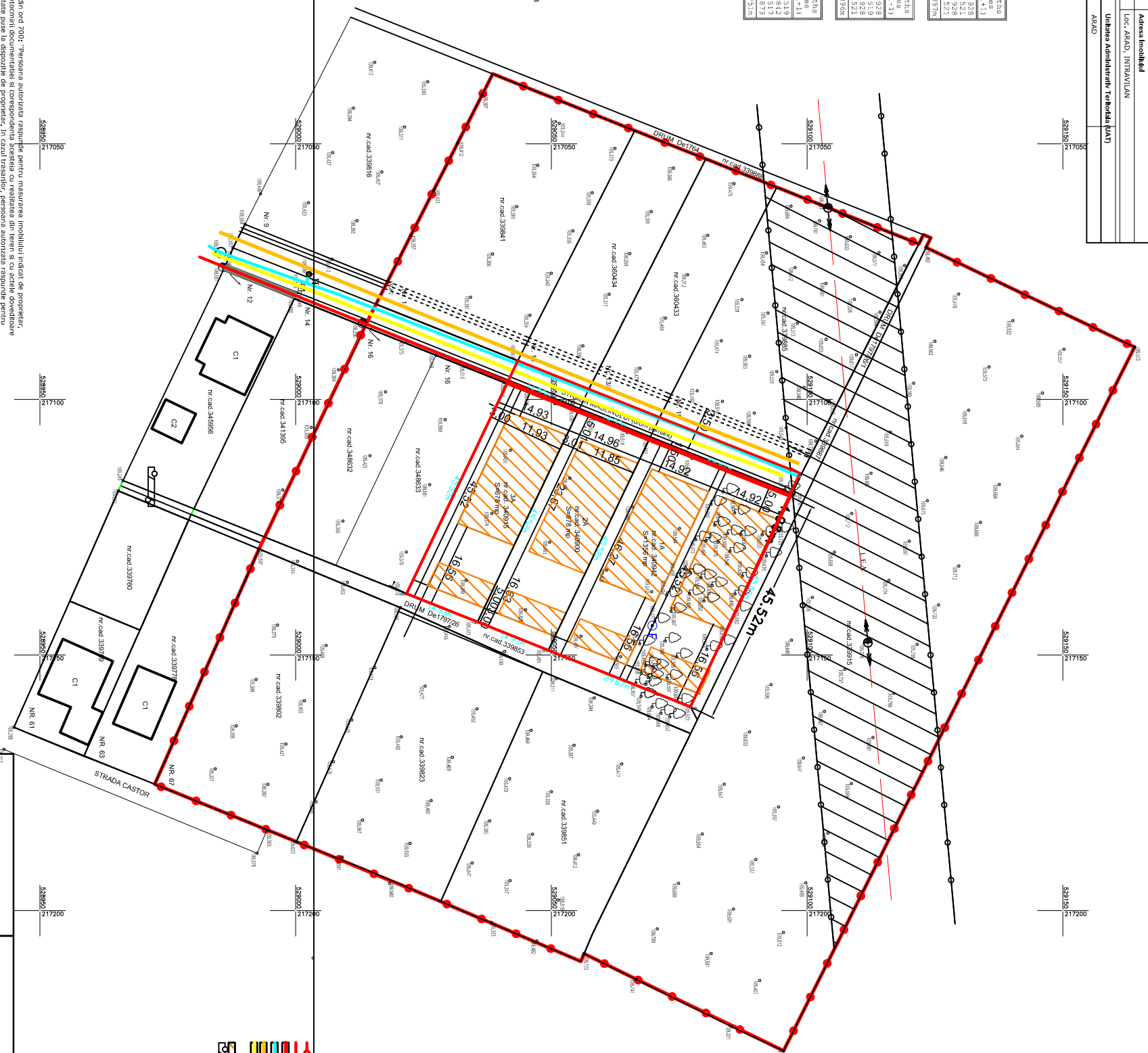

- LEGENDA**
- LIMITA ZONA STUDIATA
 - RETEA ENERGHIE ELECTRICA LEA
 - RETEA ALIMENTARE CU APA
 - RETEA GAZ
 - RETEA ALIMENTARE CU GAZE NATURALE
 - HIDRANT
 - EDIFICIUL
 - ZONA PROTECTIE LEA

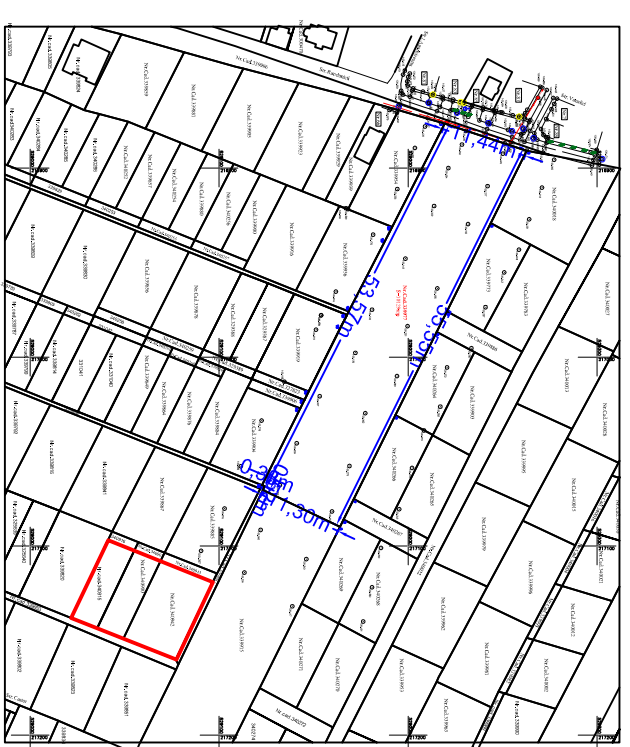

P.U.Z
CONSTRUIRE CLADIRI
DE LOCUIT str. Maslinului FN
REGLEMENTARI EDILITARE

INCADRARE IN ZONA

A. DATE REFERENTIALE LA TEREN

NR.	CATEGORIA	SUPRAFATA (mp)	VALOARE DE IMPUNELI	MENTIUNI
1	A	1356	-	Teren intravilan, mobil nelotesc.
2	A	678	-	Teren intravilan, mobil nelotesc.
3	A	678	-	Teren intravilan, mobil nelotesc.
TOTAL		2712	-	-

Art. 29, alin. (1) din ord. 700: "Persoana autorizata raspunde pentru masurarea imobilului indicat de proiectant, pentru a se asigura ca datele prezentate sunt corecte si complete. In cazul in care se constata erori sau date incomplete, persoana autorizata raspunde pentru materialele prezentate in proiect si pentru corectiile necesare. In cazul in care se constata erori sau date incomplete, persoana autorizata raspunde pentru materialele prezentate in proiect si pentru corectiile necesare."

Verificator/ Expert	Semnatura	AI, A2	Cerinta
<p>PRO URBAN S.R.L. arhitectura, urbanism, design B-dul Revolutiei nr. 71, JOZ/1360/1994</p>		Beneficiar:	
		MISCA IOAN, MISCA ELENA, STANS PETRU si STANA MARIANA	
Sef proiect	arh. Serban Elvira	Scara	CONSTRUIRE CLADIRI DE LOCUIT str. Maslinului FN ZONA SANEVIT
Proiectant	arh. Serban Elvira	1:1000	
Desenat	arh. Serban Elvira	Data	REGLEMENTARI EDILITARE
		03/2023	
			Faza P.U.Z
			Pl. nr. 04

