

PLAN TOPOGRAFIC
SCARA 1:1000

PLAN DE INCADRARE IN ZONA
SCARA 1:10000

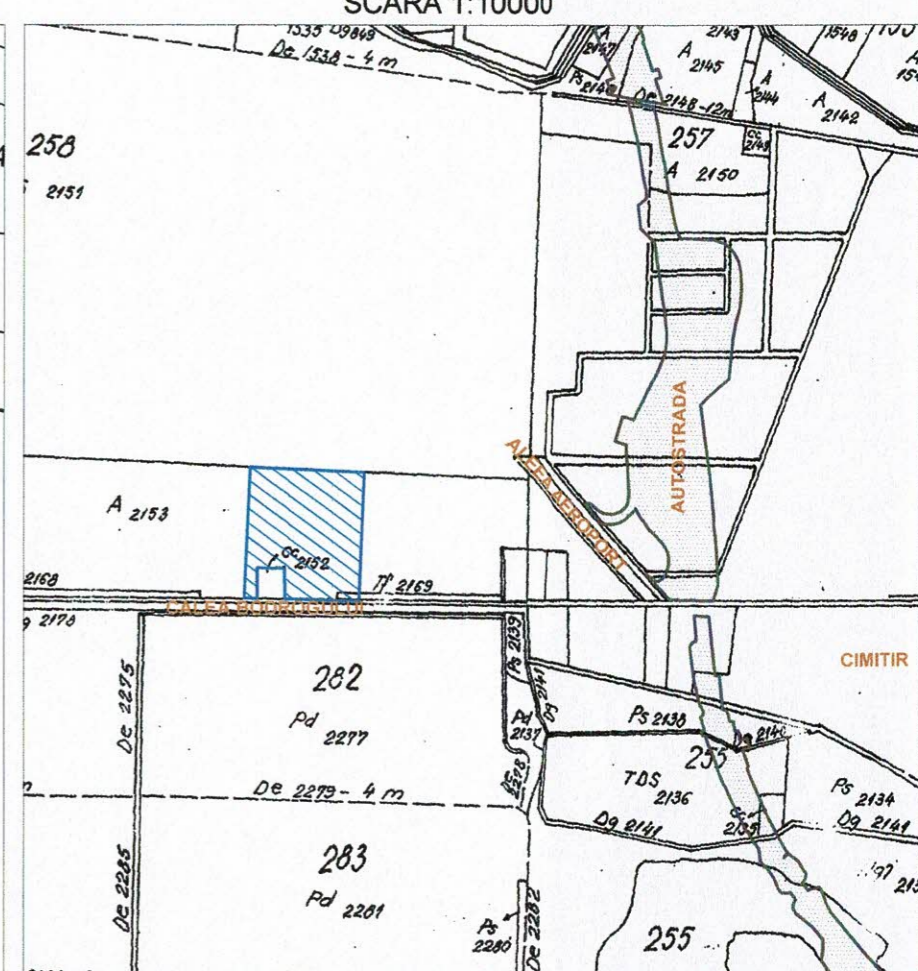
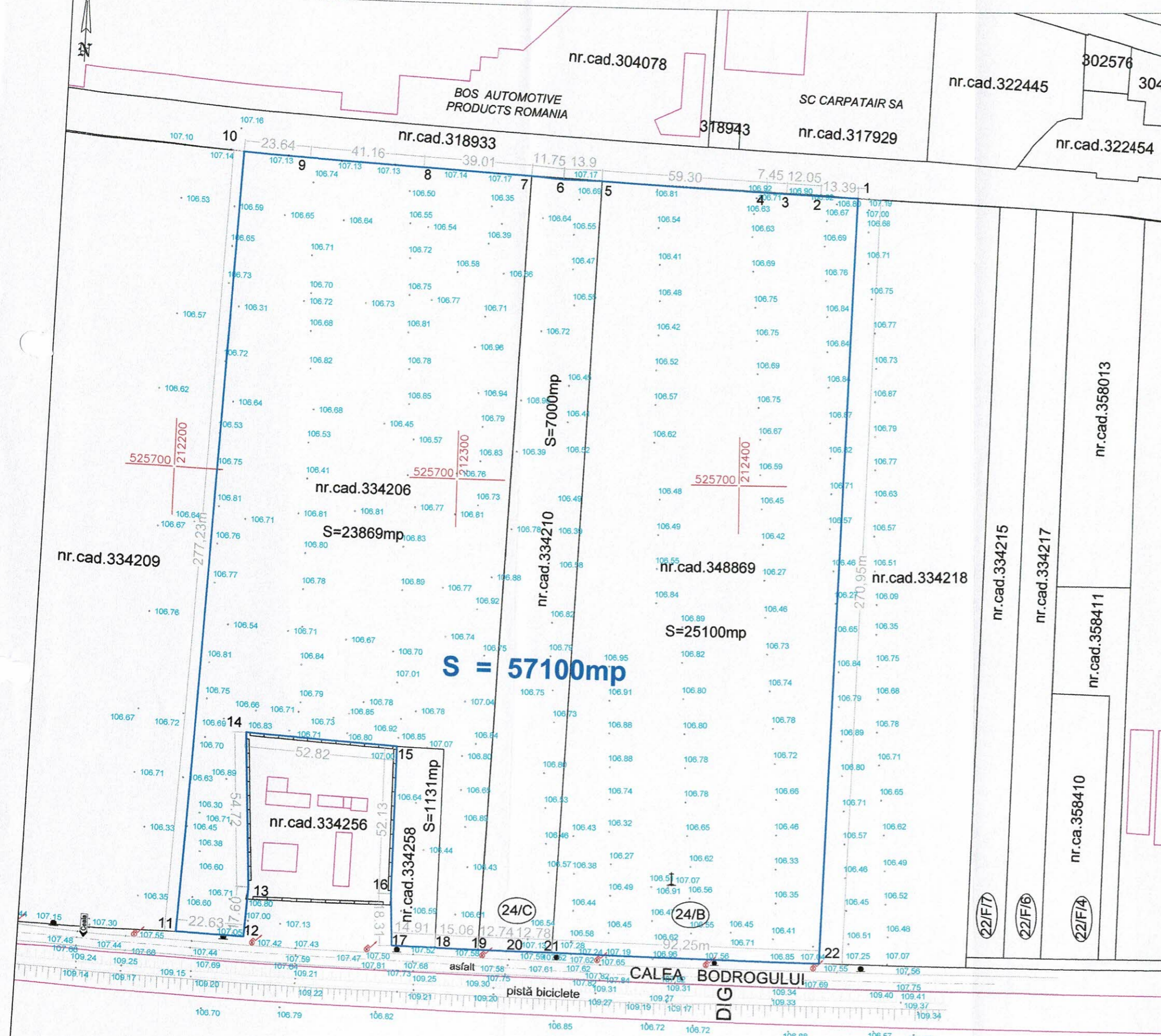

C.F.nr.334206-Arad	S=23869mp
C.F.nr.334210-Arad	S= 7000mp
C.F.nr.338869-Arad	S=25100mp
C.F.nr.334258-Arad	S= 1131mp
Total	S=57100mp

Legenda

- Limita de proprietate
- Constructii
- 106.19 Cota nivel MN
- I Troiță
- Stîlp lemn pentru telefonie
- Stâlp metallic pentru iluminat stradal

Prezentul document receptionat este valabil însoțit de procesul verbal de recepție nr. 372.../data 2024

Oficiul de Cadastru și Publicitate Imobiliară ARAD

19486 din 19/02/2024

(Nr. de înregistrare) data
Ionel-Nicolae Safta
Recepționat

EXECUTAT DE:		BENEFICIAR:
CHIRIAC MĂDALINA MANUELA "Topografie Cadastru"		MOȚ GINEL ADRIAN
MASURAT	ing. CHIRIAC Manuella	SCARA
RELEVAT	Madalina Manuella	1:1000
DESENAT	Manuela Chiriac	1:10000
VERIFICAT	ing. CHIRIAC Manuella	ianuarie 2024
PLAN TOPOGRAFIC ANALOGIC PRIVIND IMOBILELE SITUATE IN MUN. ARAD, CALEA BODROGULUI, NR.24B-C INSCRISE IN C.F. 334206-ARAD, C.F. 334210-ARAD, C.F. 348869-ARAD, C.F. 334258-ARAD		