

PLAN URBANISTIC ZONAL

„Construire locuințe izolate, cuplate și/sau înșiruite în regim de înălțime max. P+2E și funcțiuni complementare pe terenurile înscrise în CF 335007, 335093, 335098, 335035, 334987, 334964 Arad”

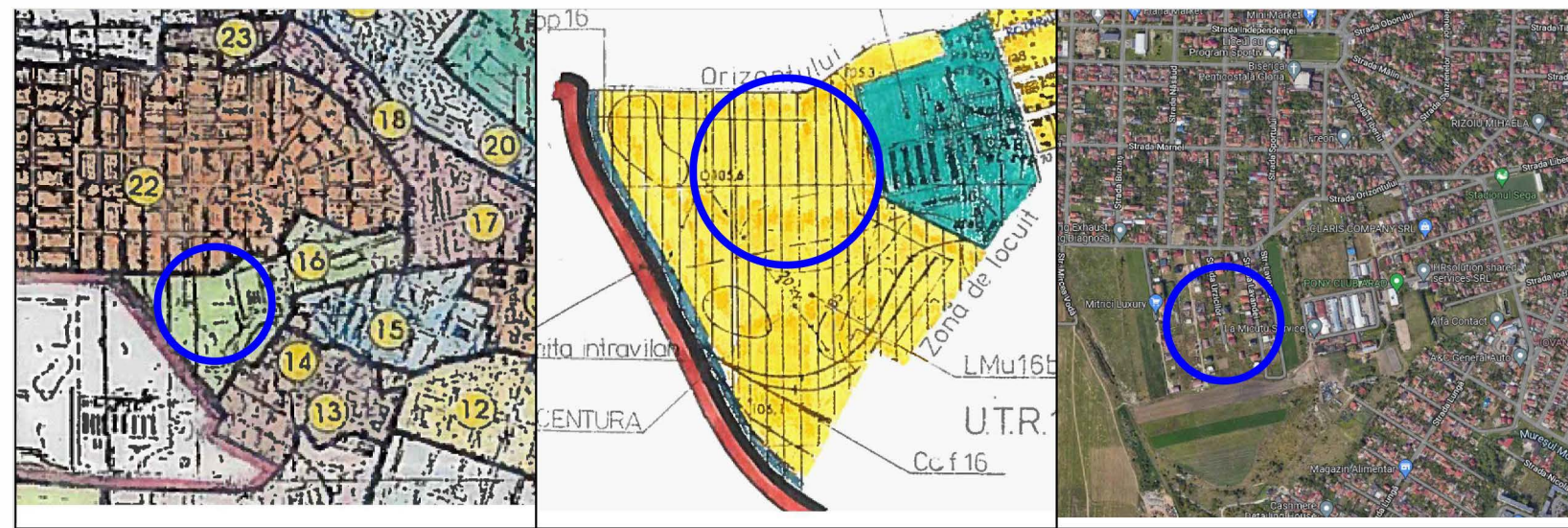

LEGENDĂ

- limita incintă propunerii
- limita zonei studiate
- limite de proprietate existente imobile teren
- limite clădiri existente
- limită parte carosabilă existentă
- ax drum
- perimetru maxim de constructibilitate clădiri locuințe, propus pentru zona reglementată
- perimetru maxim de constructibilitate cf. PUZ-uri aprobate și PUZ-uri aflate în elaborare
- CME
- AR
- CM
- AP
- Stalp electric
- linie electrică aeriană joasă tensiune - 0.4 kV EXISTENTA
- FB
- A
- C
- Firida de bransament PROPUSA
- Camin de bransament PROPUS, pentru racordul la rețeaua stradală de alimentare cu apă
- Camin de racord PROPUS, pentru racordul la rețeaua stradală de canalizare menajera

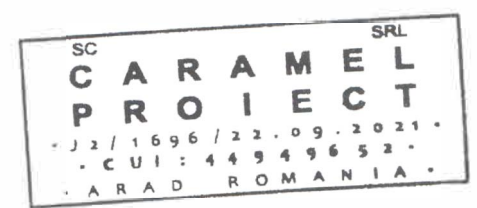

Verificator, Expert:	NUME	SEMNTURA	CERINTA	REFERAT / EXPERTIZA NR. / DATA
Verificator:				
PROIECTANT GENERAL	SC CARMEL PROIECT SRL			Denumire proiect: "CONSTRUIRE LOCUIŢE IZOLATE, CUPLATE SI/SAU ÎNSIRUITE ÎN REGIM DE MANALTIME MAX. P+2E SI FUNCŢIUNI COMPLEMENTARE PE TERENURILE ÎNSCRISE ÎN CF. 335007, 335093, 335098, 335035, 334987, 334964 ARAD" Amplasament: JUD. ARAD, MUN. ARAD, STR. URZICILOR, NR. FN. Beneficiar: APOSTOL NICOLAE EMANUEL, PASCU MIHAI, SIMA IOAN GABRIEL, BLAJ MENIAMIN RUBEN, BLAJ ANDREEA CLAUDIA, BATRAN CRISTIAN IOAN, BATRAN ALINA MARIA
PROIECTANT DE SPECIALITATE	S. C. PROBICTIV DESIGN S. R. L.			
Sef Proiect:	arh. BOLOGH DORIANA			Denumire plansa: PLAN REGLEMENTARI EDILITARE
Proiectat:	ing. PUI CRISTIAN			
Desenat:	ing. PUI CRISTIAN			
			SCARA 1:1000	NR. 19/2023 FAZA PUZ PLANSA 01ED
			02. 2023	

propunere largire profil stradal pentru De 1562, de la 4,0 m la 9,0 m, doar spre parcela cu CF 335121 Arad - RUDOLF ILSE, FRANCISC, BENIAMIN, JOHANN, STEFAN, ANA, ELISABETA